

VALSTS ZEMES DIENESTS

ĒKAS KADASTRĀLĀS UZMĒRĪŠANAS LIETA

Būves kadastra apzīmējums:.....42010052407003
Nosaukums:.....Biroja ēka
Adrese:.....Raiņa iela 25, Cēsis, Cēsu nov.
Kadastrālās uzmērīšanas datums:.....22.12.2023

| | | |
|---------------------------|-----------------------------|--------|
| Izdrukas ID: 390002724935 | Izdrukas datums: 28.12.2023 | 1 no 9 |
|---------------------------|-----------------------------|--------|

Skaidrojumi:

Nav – Kadastra informācijas sistēmā dati nav reģistrēti; Neregistrē – atbilstoši normatīvajiem aktiem dati netiek reģistrēti

Ēkas kadastrālās uzmērīšanas lieta

1. Kadastra objekta identifikators

1.1. Būves kadastra apzīmējums:.....42010052407003

1.2. Nekustamā īpašuma kadastra numurs:.....42010050037

10. Būves pamatdati

10.1. Būves kadastra apzīmējums:.....42010052407003

10.1.1. Adrese:.....Raina iela 25, Cēsis, Cēsu nov.

10.1.2. Nosaukums:.....Biroja ēka

10.1.3. Galvenais lietošanas veids:.....1220 - Biroju ēkas

10.1.4. Kopējā platība (m²):.....975.3

10.1.5. Apbūves laukums (m²):.....678.2

10.1.6. Virszemes stāvu skaits:.....2

10.1.7. Pazemes stāvu skaits:.....0

10.1.8. Telpu grupu skaits:.....15

10.1.9. Eksploatācijā pieņemšanas gads(-i):.....Nav

10.1.10. Eksploatācijas uzsākšanas gads:.....1965

10.1.11. Nolietojums (%):.....26

10.1.12. Nolietojuma aprēķina datums:.....30.11.2023

10.1.13. Kadastrālās uzmērīšanas datums:.....22.12.2023

10.1.14. Būve ir pirmsreģistrēta:.....Nē

10.1.15. Veicot kadastrālo uzmērīšanu, būve apvidū nav konstatēta:.....Nē

10.1.16. Būve atrodas vai daļēji atrodas uz zemes vienības ar kadastra apzīmējumu:.....
42010050036

10.1.17. Funkcionāli saistīto ēku kadastra apzīmējumi:.....Nav

10.1.18. Dati par būves atzīmēm nav reģistrēti.

11. Būves tips

11.1. Būves kadastra apzīmējums:.....42010052407003

| Tipa kods | Tipa nosaukums |
|-----------|----------------|
| 12200101 | Biroju ēkas |

12. Būves konstruktīvie elementi

12.1. Būves ar kadastra apzīmējumu 42010052407003 konstruktīvie elementi:

| Nosaukums | Konstrukcijas veids | Materiāls | Eksploatācijā pieņemšanas gads(-i) | Eksploatācijas uzsākšanas gads | Nolietojums (%) |
|-----------------------------|--|---|------------------------------------|--------------------------------|-----------------|
| Pamati | Monolītais dzelzsbetons (lentveida) | Monolītais dzelzsbetons | Nav | 1965 | 30 |
| Ārsienas un karkasi | Metāla lokšņu iesegums, Ķieģeļu mūris (1,5 līdz 2,5 ķieģeļu biezumā) | Māla ķieģeļi, Profilētā tērauda loksnes | Nav | 1965 | 30 |
| Pārsegumi | Dzelzsbetona paneļi | Dzelzsbetona paneļi | Nav | 1965 | 30 |
| Jumts (nesošā konstrukcija) | Dzelzsbetona paneļu klājs virs bezspāru jumta konstrukcijām | Dzelzsbetona paneļi | Nav | 1965 | 30 |
| Jumts (segums) | Polimēru plēve | Polimēru plēve | Nav | 2023 | 0 |

13. Būves apjoma rādītāji

13.1. Būves ar kadastra apzīmējumu 42010052407003 apjoma rādītāji:

| Apjoma rādītāja veids | Apjoma rādītāja nosaukums | Apjoms un mērvienība | Tipa/ elementa kods | Tipa/ elementa nosaukums |
|-----------------------|---------------------------|-----------------------------|---------------------|--------------------------|
| Apbūves laukums | Nav | 678.2 apbūves laukuma kv.m. | Nav | Nav |
| Kopējā platība | Nav | 975.3 kv.m. | Nav | Nav |
| Augstums | Nav | 9 m | Nav | Nav |
| Būvtilpums | Nav | 5073 kub.m. | Nav | Nav |

| | | |
|---------------------------|-----------------------------|--------|
| Izdrukas ID: 390002724935 | Izdrukas datums: 28.12.2023 | 2 no 9 |
|---------------------------|-----------------------------|--------|

Skaidrojumi:

Nav – Kadastra informācijas sistēmā dati nav reģistrēti; Neregistrē – atbilstoši normatīvajiem aktiem dati netiek reģistrēti

14. Kopējās platības sadalījums pa platību veidiem

| | |
|--|----------------|
| 14.1. Būve ar kadastra apzīmējumu..... | 42010052407003 |
| 14.1.1. Kopējā platība (m ²)..... | 975.3 |
| 14.1.1.1. Lietderīgā platība (m ²)..... | 699.1 |
| 14.1.1.1.1. Dzīvokļu kopējā platība (m ²)..... | 0 |
| 14.1.1.1.1.1. Dzīvokļu platība (m ²)..... | 0 |
| 14.1.1.1.1.1.1. Dzīvojamā platība (m ²)..... | 0 |
| 14.1.1.1.1.1.2. Dzīvokļu palīgtelpu platība (m ²)..... | 0 |
| 14.1.1.1.1.2. Dzīvokļu ārtelpu platība (m ²)..... | 0 |
| 14.1.1.1.2. Nedzīvojamo telpu platība (m ²)..... | 699.1 |
| 14.1.1.1.2.1. Nedzīvojamo iekštelpu platība (m ²)..... | 663.6 |
| 14.1.1.1.2.2. Nedzīvojamo ārtelpu platība (m ²)..... | 35.5 |
| 14.1.1.2. Koplietošanas palīgtelpu platība (m ²)..... | 276.2 |
| 14.1.1.2.1. Koplietošanas iekštelpu platība (m ²)..... | 274.7 |
| 14.1.1.2.2. Koplietošanas ārtelpu platība (m ²)..... | 1.5 |

16. Telpu grupas pamatdati

| | |
|---|--|
| 16.1. Telpu grupas kadastra apzīmējums:..... | 42010052407003002 |
| 16.1.1. Adrese:..... | Nav |
| 16.1.2. Nosaukums:..... | Biroja telpu grupa |
| 16.1.3. Lietošanas veids:..... | 1220 - Biroja telpu grupa |
| 16.1.4. Stāvs (stāvi), kurā atrodas telpu grupa:..... | 1 |
| 16.1.5. Telpu skaits:..... | 1 |
| 16.1.6. Kopējā platība (m ²):..... | 83.1 |
| 16.1.7. Kadastrālās uzmērīšanas datums:..... | 22.12.2023 |
| 16.1.8. Eksploatācijā pieņemšanas gads(-i):..... | Nav |
| 16.1.9. Telpu grupa ietilpst dzīvokļa īpašumā ar kadastra numuru:..... | Nav |
| 16.1.10. Telpu grupa ietilpst būvē ar kadastra apzīmējumu:..... | 42010052407003 |
| 16.1.11. Būve atrodas vai daļēji atrodas uz zemes vienības ar kadastra apzīmējumu:..... | 42010050036 |
| 16.2. Telpu grupas kadastra apzīmējums:..... | 42010052407003003 |
| 16.2.1. Adrese:..... | Nav |
| 16.2.2. Nosaukums:..... | Vairumtirdzniecības un mazumtirdzniecības telpu grupa |
| 16.2.3. Lietošanas veids:..... | 1230 - Vairumtirdzniecības un mazumtirdzniecības telpu grupa |
| 16.2.4. Stāvs (stāvi), kurā atrodas telpu grupa:..... | 1 |
| 16.2.5. Telpu skaits:..... | 4 |
| 16.2.6. Kopējā platība (m ²):..... | 66.6 |
| 16.2.7. Kadastrālās uzmērīšanas datums:..... | 29.11.2023 |
| 16.2.8. Eksploatācijā pieņemšanas gads(-i):..... | Nav |
| 16.2.9. Telpu grupa ietilpst dzīvokļa īpašumā ar kadastra numuru:..... | Nav |
| 16.2.10. Telpu grupa ietilpst būvē ar kadastra apzīmējumu:..... | 42010052407003 |
| 16.2.11. Būve atrodas vai daļēji atrodas uz zemes vienības ar kadastra apzīmējumu:..... | 42010050036 |
| 16.3. Telpu grupas kadastra apzīmējums:..... | 42010052407003004 |
| 16.3.1. Adrese:..... | Nav |
| 16.3.2. Nosaukums:..... | Vairumtirdzniecības un mazumtirdzniecības telpu grupa |
| 16.3.3. Lietošanas veids:..... | 1230 - Vairumtirdzniecības un mazumtirdzniecības telpu grupa |
| 16.3.4. Stāvs (stāvi), kurā atrodas telpu grupa:..... | 1 |
| 16.3.5. Telpu skaits:..... | 3 |
| 16.3.6. Kopējā platība (m ²):..... | 79.2 |
| 16.3.7. Kadastrālās uzmērīšanas datums:..... | 22.12.2023 |
| 16.3.8. Eksploatācijā pieņemšanas gads(-i):..... | Nav |

| | |
|---|--|
| 16.3.9. Telpu grupa ietilpst dzīvokļa īpašumā ar kadastra numuru:..... | Nav |
| 16.3.10. Telpu grupa ietilpst būvē ar kadastra apzīmējumu:..... | 42010052407003 |
| 16.3.11. Būve atrodas vai daļēji atrodas uz zemes vienības ar kadastra apzīmējumu:..... | 42010050036 |
| 16.4. Telpu grupas kadastra apzīmējums:..... | 42010052407003005 |
| 16.4.1. Adrese:..... | Nav |
| 16.4.2. Nosaukums:..... | Biroja telpu grupa |
| 16.4.3. Lietošanas veids:..... | 1220 - Biroja telpu grupa |
| 16.4.4. Stāvs (stāvi), kurā atrodas telpu grupa:..... | 1 |
| 16.4.5. Telpu skaits:..... | 1 |
| 16.4.6. Kopējā platība (m ²):..... | 49.8 |
| 16.4.7. Kadastrālās uzmērīšanas datums:..... | 29.11.2023 |
| 16.4.8. Eksploatācijā pieņemšanas gads(-i):..... | Nav |
| 16.4.9. Telpu grupa ietilpst dzīvokļa īpašumā ar kadastra numuru:..... | Nav |
| 16.4.10. Telpu grupa ietilpst būvē ar kadastra apzīmējumu:..... | 42010052407003 |
| 16.4.11. Būve atrodas vai daļēji atrodas uz zemes vienības ar kadastra apzīmējumu:..... | 42010050036 |
| 16.5. Telpu grupas kadastra apzīmējums:..... | 42010052407003006 |
| 16.5.1. Adrese:..... | Nav |
| 16.5.2. Nosaukums:..... | Neklasificēta telpu grupa |
| 16.5.3. Lietošanas veids:..... | 1274 - Cita, iepriekš neklasificēta, telpu grupa |
| 16.5.4. Stāvs (stāvi), kurā atrodas telpu grupa:..... | 1 |
| 16.5.5. Telpu skaits:..... | 1 |
| 16.5.6. Kopējā platība (m ²):..... | 8.9 |
| 16.5.7. Kadastrālās uzmērīšanas datums:..... | 29.11.2023 |
| 16.5.8. Eksploatācijā pieņemšanas gads(-i):..... | Nav |
| 16.5.9. Telpu grupa ietilpst dzīvokļa īpašumā ar kadastra numuru:..... | Nav |
| 16.5.10. Telpu grupa ietilpst būvē ar kadastra apzīmējumu:..... | 42010052407003 |
| 16.5.11. Būve atrodas vai daļēji atrodas uz zemes vienības ar kadastra apzīmējumu:..... | 42010050036 |
| 16.6. Telpu grupas kadastra apzīmējums:..... | 42010052407003007 |
| 16.6.1. Adrese:..... | Nav |
| 16.6.2. Nosaukums:..... | Neklasificēta telpu grupa |
| 16.6.3. Lietošanas veids:..... | 1274 - Cita, iepriekš neklasificēta, telpu grupa |
| 16.6.4. Stāvs (stāvi), kurā atrodas telpu grupa:..... | 1 |
| 16.6.5. Telpu skaits:..... | 1 |
| 16.6.6. Kopējā platība (m ²):..... | 5.5 |
| 16.6.7. Kadastrālās uzmērīšanas datums:..... | 29.11.2023 |
| 16.6.8. Eksploatācijā pieņemšanas gads(-i):..... | Nav |
| 16.6.9. Telpu grupa ietilpst dzīvokļa īpašumā ar kadastra numuru:..... | Nav |
| 16.6.10. Telpu grupa ietilpst būvē ar kadastra apzīmējumu:..... | 42010052407003 |
| 16.6.11. Būve atrodas vai daļēji atrodas uz zemes vienības ar kadastra apzīmējumu:..... | 42010050036 |
| 16.7. Telpu grupas kadastra apzīmējums:..... | 42010052407003008 |
| 16.7.1. Adrese:..... | Nav |
| 16.7.2. Nosaukums:..... | Biroja telpu grupa |
| 16.7.3. Lietošanas veids:..... | 1220 - Biroja telpu grupa |
| 16.7.4. Stāvs (stāvi), kurā atrodas telpu grupa:..... | 2 |
| 16.7.5. Telpu skaits:..... | 1 |
| 16.7.6. Kopējā platība (m ²):..... | 96.1 |
| 16.7.7. Kadastrālās uzmērīšanas datums:..... | 29.11.2023 |

| | |
|--|---------------------------|
| 16.7.8. Eksploatācijā pieņemšanas gads(-i):..... | Nav |
| 16.7.9. Telpu grupa ietilpst dzīvokļa īpašumā ar kadastra numuru:..... | Nav |
| 16.7.10. Telpu grupa ietilpst būvē ar kadastra apzīmējumu:..... | 42010052407003 |
| 16.7.11. Būve atrodas vai daļēji atrodas uz zemes vienības ar kadastra apzīmējumu:..... | 42010050036 |
| 16.8. Telpu grupas kadastra apzīmējums:..... | 42010052407003009 |
| 16.8.1. Adrese:..... | Nav |
| 16.8.2. Nosaukums:..... | Biroja telpu grupa |
| 16.8.3. Lietošanas veids:..... | 1220 - Biroja telpu grupa |
| 16.8.4. Stāvs (stāvi), kurā atrodas telpu grupa:..... | 1 |
| 16.8.5. Telpu skaits:..... | 1 |
| 16.8.6. Kopējā platība (m ²):..... | 79.1 |
| 16.8.7. Kadastrālās uzmērīšanas datums:..... | 29.11.2023 |
| 16.8.8. Eksploatācijā pieņemšanas gads(-i):..... | Nav |
| 16.8.9. Telpu grupa ietilpst dzīvokļa īpašumā ar kadastra numuru:..... | Nav |
| 16.8.10. Telpu grupa ietilpst būvē ar kadastra apzīmējumu:..... | 42010052407003 |
| 16.8.11. Būve atrodas vai daļēji atrodas uz zemes vienības ar kadastra apzīmējumu:..... | 42010050036 |
| 16.9. Telpu grupas kadastra apzīmējums:..... | 42010052407003010 |
| 16.9.1. Adrese:..... | Nav |
| 16.9.2. Nosaukums:..... | Biroja telpu grupa |
| 16.9.3. Lietošanas veids:..... | 1220 - Biroja telpu grupa |
| 16.9.4. Stāvs (stāvi), kurā atrodas telpu grupa:..... | 2 |
| 16.9.5. Telpu skaits:..... | 1 |
| 16.9.6. Kopējā platība (m ²):..... | 77.4 |
| 16.9.7. Kadastrālās uzmērīšanas datums:..... | 29.11.2023 |
| 16.9.8. Eksploatācijā pieņemšanas gads(-i):..... | Nav |
| 16.9.9. Telpu grupa ietilpst dzīvokļa īpašumā ar kadastra numuru:..... | Nav |
| 16.9.10. Telpu grupa ietilpst būvē ar kadastra apzīmējumu:..... | 42010052407003 |
| 16.9.11. Būve atrodas vai daļēji atrodas uz zemes vienības ar kadastra apzīmējumu:..... | 42010050036 |
| 16.10. Telpu grupas kadastra apzīmējums:..... | 42010052407003011 |
| 16.10.1. Adrese:..... | Nav |
| 16.10.2. Nosaukums:..... | Biroja telpu grupa |
| 16.10.3. Lietošanas veids:..... | 1220 - Biroja telpu grupa |
| 16.10.4. Stāvs (stāvi), kurā atrodas telpu grupa:..... | 2 |
| 16.10.5. Telpu skaits:..... | 1 |
| 16.10.6. Kopējā platība (m ²):..... | 49.7 |
| 16.10.7. Kadastrālās uzmērīšanas datums:..... | 29.11.2023 |
| 16.10.8. Eksploatācijā pieņemšanas gads(-i):..... | Nav |
| 16.10.9. Telpu grupa ietilpst dzīvokļa īpašumā ar kadastra numuru:..... | Nav |
| 16.10.10. Telpu grupa ietilpst būvē ar kadastra apzīmējumu:..... | 42010052407003 |
| 16.10.11. Būve atrodas vai daļēji atrodas uz zemes vienības ar kadastra apzīmējumu:..... | 42010050036 |
| 16.11. Telpu grupas kadastra apzīmējums:..... | 42010052407003012 |
| 16.11.1. Adrese:..... | Nav |
| 16.11.2. Nosaukums:..... | Biroja telpu grupa |
| 16.11.3. Lietošanas veids:..... | 1220 - Biroja telpu grupa |
| 16.11.4. Stāvs (stāvi), kurā atrodas telpu grupa:..... | 2 |
| 16.11.5. Telpu skaits:..... | 1 |
| 16.11.6. Kopējā platība (m ²):..... | 41.4 |

| | |
|--|--|
| 16.11.7. Kadastrālās uzmērīšanas datums:..... | 22.12.2023 |
| 16.11.8. Eksploatācijā pieņemšanas gads(-i):..... | Nav |
| 16.11.9. Telpu grupa ietilpst dzīvokļa īpašumā ar kadastra numuru:..... | Nav |
| 16.11.10. Telpu grupa ietilpst būvē ar kadastra apzīmējumu:..... | 42010052407003 |
| 16.11.11. Būve atrodas vai daļēji atrodas uz zemes vienības ar kadastra apzīmējumu:..... | 42010050036 |
| 16.12. Telpu grupas kadastra apzīmējums:..... | 42010052407003013 |
| 16.12.1. Adrese:..... | Nav |
| 16.12.2. Nosaukums:..... | Neklasificēta telpu grupa |
| 16.12.3. Lietošanas veids:..... | 1274 - Cita, iepriekš neklasificēta, telpu grupa |
| 16.12.4. Stāvs (stāvi), kurā atrodas telpu grupa:..... | 2 |
| 16.12.5. Telpu skaits:..... | 1 |
| 16.12.6. Kopējā platība (m ²):..... | 26.8 |
| 16.12.7. Kadastrālās uzmērīšanas datums:..... | 29.11.2023 |
| 16.12.8. Eksploatācijā pieņemšanas gads(-i):..... | Nav |
| 16.12.9. Telpu grupa ietilpst dzīvokļa īpašumā ar kadastra numuru:..... | Nav |
| 16.12.10. Telpu grupa ietilpst būvē ar kadastra apzīmējumu:..... | 42010052407003 |
| 16.12.11. Būve atrodas vai daļēji atrodas uz zemes vienības ar kadastra apzīmējumu:..... | 42010050036 |
| 16.13. Telpu grupas kadastra apzīmējums:..... | 42010052407003014 |
| 16.13.1. Adrese:..... | Nav |
| 16.13.2. Nosaukums:..... | Neklasificēta telpu grupa |
| 16.13.3. Lietošanas veids:..... | 1274 - Cita, iepriekš neklasificēta, telpu grupa |
| 16.13.4. Stāvs (stāvi), kurā atrodas telpu grupa:..... | 2 |
| 16.13.5. Telpu skaits:..... | 1 |
| 16.13.6. Kopējā platība (m ²):..... | 9 |
| 16.13.7. Kadastrālās uzmērīšanas datums:..... | 29.11.2023 |
| 16.13.8. Eksploatācijā pieņemšanas gads(-i):..... | Nav |
| 16.13.9. Telpu grupa ietilpst dzīvokļa īpašumā ar kadastra numuru:..... | Nav |
| 16.13.10. Telpu grupa ietilpst būvē ar kadastra apzīmējumu:..... | 42010052407003 |
| 16.13.11. Būve atrodas vai daļēji atrodas uz zemes vienības ar kadastra apzīmējumu:..... | 42010050036 |
| 16.14. Telpu grupas kadastra apzīmējums:..... | 42010052407003015 |
| 16.14.1. Adrese:..... | Nav |
| 16.14.2. Nosaukums:..... | Neklasificēta telpu grupa |
| 16.14.3. Lietošanas veids:..... | 1274 - Cita, iepriekš neklasificēta, telpu grupa |
| 16.14.4. Stāvs (stāvi), kurā atrodas telpu grupa:..... | 2 |
| 16.14.5. Telpu skaits:..... | 1 |
| 16.14.6. Kopējā platība (m ²):..... | 26.5 |
| 16.14.7. Kadastrālās uzmērīšanas datums:..... | 29.11.2023 |
| 16.14.8. Eksploatācijā pieņemšanas gads(-i):..... | Nav |
| 16.14.9. Telpu grupa ietilpst dzīvokļa īpašumā ar kadastra numuru:..... | Nav |
| 16.14.10. Telpu grupa ietilpst būvē ar kadastra apzīmējumu:..... | 42010052407003 |
| 16.14.11. Būve atrodas vai daļēji atrodas uz zemes vienības ar kadastra apzīmējumu:..... | 42010050036 |
| 16.15. Telpu grupas kadastra apzīmējums:..... | 42010052407003901 |
| 16.15.1. Adrese:..... | Nav |
| 16.15.2. Nosaukums:..... | Koplietošanas telpu grupa |
| 16.15.3. Lietošanas veids:..... | 1200 - Koplietošanas telpu grupa |
| 16.15.4. Stāvs (stāvi), kurā atrodas telpu grupa:..... | 1, 2 |
| 16.15.5. Telpu skaits:..... | 17 |

16.15.6. Kopējā platība (m²):.....276.2
 16.15.7. Kadastrālās uzmērīšanas datums:.....22.12.2023
 16.15.8. Eksploatācijā pieņemšanas gads(-i):.....Nav
 16.15.9. Telpu grupa ietilpst dzīvokļa īpašumā ar kadastra numuru:.....Nav
 16.15.10. Telpu grupa ietilpst būvē ar kadastra apzīmējumu:.....42010052407003
 16.15.11. Būve atrodas vai daļēji atrodas uz zemes vienības ar kadastra apzīmējumu:.....
 42010050036

17. Telpu grupas kopējās platības sadalījums pa telpu veidiem un telpu raksturojošie rādītāji

17.1. Telpu grupas kadastra apzīmējums:.....42010052407003002

| Numurs | Nosaukums | Veids | Stāvs | Augstums (m) | Mazākais augstums (m) | Lielākais augstums (m) | Platība (m ²) | Eksploatācijā pieņemšanas gads(-i) |
|--------|-----------------|---------------------------|-------|--------------|-----------------------|------------------------|---------------------------|------------------------------------|
| 1 | Konfrēncu telpa | 4 - Nedzīvojamā iekštelpa | 1 | 3.54 | 3.54 | 3.54 | 83.1 | Nav |

17.2. Telpu grupas kadastra apzīmējums:.....42010052407003003

| Numurs | Nosaukums | Veids | Stāvs | Augstums (m) | Mazākais augstums (m) | Lielākais augstums (m) | Platība (m ²) | Eksploatācijā pieņemšanas gads(-i) |
|--------|--------------------------------|---------------------------|-------|--------------|-----------------------|------------------------|---------------------------|------------------------------------|
| 1 | Kafejnīcas apmeklētāju telpa | 4 - Nedzīvojamā iekštelpa | 1 | 3.58 | 3.58 | 3.58 | 43.8 | Nav |
| 2 | Kafejnīcas ražošanas telpa | 4 - Nedzīvojamā iekštelpa | 1 | 3.57 | 3.57 | 3.57 | 14 | Nav |
| 3 | Kafejnīcas personāla telpa | 4 - Nedzīvojamā iekštelpa | 1 | 3.56 | 3.56 | 3.56 | 5.9 | Nav |
| 4 | Kafejnīcas personāla sanmezgls | 4 - Nedzīvojamā iekštelpa | 1 | 3.56 | 3.56 | 3.56 | 2.9 | Nav |

17.3. Telpu grupas kadastra apzīmējums:.....42010052407003004

| Numurs | Nosaukums | Veids | Stāvs | Augstums (m) | Mazākais augstums (m) | Lielākais augstums (m) | Platība (m ²) | Eksploatācijā pieņemšanas gads(-i) |
|--------|---------------------------------|---------------------------|-------|--------------|-----------------------|------------------------|---------------------------|------------------------------------|
| 1 | Demonstrāciju - ražošanas telpa | 4 - Nedzīvojamā iekštelpa | 1 | 3.59 | 3.59 | 3.59 | 71.7 | Nav |
| 2 | Personāla telpa | 4 - Nedzīvojamā iekštelpa | 1 | 3.62 | 3.62 | 3.62 | 4.4 | Nav |
| 3 | Personāla sanmezgls | 4 - Nedzīvojamā iekštelpa | 1 | 3.63 | 3.63 | 3.63 | 3.1 | Nav |

17.4. Telpu grupas kadastra apzīmējums:.....42010052407003005

| Numurs | Nosaukums | Veids | Stāvs | Augstums (m) | Mazākais augstums (m) | Lielākais augstums (m) | Platība (m ²) | Eksploatācijā pieņemšanas gads(-i) |
|--------|----------------------------------|---------------------------|-------|--------------|-----------------------|------------------------|---------------------------|------------------------------------|
| 1 | Biroja telpa līdz 7 darba vietām | 4 - Nedzīvojamā iekštelpa | 1 | 3.66 | 3.66 | 3.66 | 49.8 | Nav |

17.5. Telpu grupas kadastra apzīmējums:.....42010052407003006

| Numurs | Nosaukums | Veids | Stāvs | Augstums (m) | Mazākais augstums (m) | Lielākais augstums (m) | Platība (m ²) | Eksploatācijā pieņemšanas gads(-i) |
|--------|----------------|---------------------------|-------|--------------|-----------------------|------------------------|---------------------------|------------------------------------|
| 1 | Tehniskā telpa | 4 - Nedzīvojamā iekštelpa | 1 | 3.13 | 3.13 | 3.13 | 8.9 | Nav |

17.6. Telpu grupas kadastra apzīmējums:.....42010052407003007

| Numurs | Nosaukums | Veids | Stāvs | Augstums (m) | Mazākais augstums (m) | Lielākais augstums (m) | Platība (m ²) | Eksploatācijā pieņemšanas gads(-i) |
|--------|----------------|---------------------------|-------|--------------|-----------------------|------------------------|---------------------------|------------------------------------|
| 1 | Tehniskā telpa | 4 - Nedzīvojamā iekštelpa | 1 | 3.6 | 3.6 | 3.6 | 5.5 | Nav |

17.7. Telpu grupas kadastra apzīmējums:.....42010052407003008

| Numurs | Nosaukums | Veids | Stāvs | Augstums (m) | Mazākais augstums (m) | Lielākais augstums (m) | Platība (m ²) | Eksploatācijā pieņemšanas gads(-i) |
|--------|-----------------------------------|---------------------------|-------|--------------|-----------------------|------------------------|---------------------------|------------------------------------|
| 1 | Biroju telpa līdz 14 darba vietām | 4 - Nedzīvojamā iekštelpa | 2 | 3.57 | 3.25 | 3.89 | 96.1 | Nav |

17.8. Telpu grupas kadastra apzīmējums:.....42010052407003009

| Numurs | Nosaukums | Veids | Stāvs | Augstums (m) | Mazākais augstums (m) | Lielākais augstums (m) | Platība (m ²) | Eksploatācijā pieņemšanas gads(-i) |
|--------|-----------------------------------|---------------------------|-------|--------------|-----------------------|------------------------|---------------------------|------------------------------------|
| 1 | Biroja telpa līdz 11 darba vietām | 4 - Nedzīvojamā iekštelpa | 1 | 3.62 | 3.31 | 3.92 | 79.1 | Nav |

17.9. Telpu grupas kadastra apzīmējums:.....42010052407003010

| Numurs | Nosaukums | Veids | Stāvs | Augstums (m) | Mazākais augstums (m) | Lielākais augstums (m) | Platība (m ²) | Ekspluatācijā pieņemšanas gads(-i) |
|--------|-----------------------------------|---------------------------|-------|--------------|-----------------------|------------------------|---------------------------|------------------------------------|
| 1 | Biroja telpa līdz 10 darba vietām | 4 - Nedzīvojamā iekštelpa | 2 | 3.72 | 3.37 | 4.07 | 77.4 | Nav |

17.10. Telpu grupas kadastra apzīmējums:.....42010052407003011

| Numurs | Nosaukums | Veids | Stāvs | Augstums (m) | Mazākais augstums (m) | Lielākais augstums (m) | Platība (m ²) | Ekspluatācijā pieņemšanas gads(-i) |
|--------|----------------------------------|---------------------------|-------|--------------|-----------------------|------------------------|---------------------------|------------------------------------|
| 1 | Biroja telpa līdz 7 darba vietām | 4 - Nedzīvojamā iekštelpa | 2 | 3.57 | 3.26 | 3.88 | 49.7 | Nav |

17.11. Telpu grupas kadastra apzīmējums:.....42010052407003012

| Numurs | Nosaukums | Veids | Stāvs | Augstums (m) | Mazākais augstums (m) | Lielākais augstums (m) | Platība (m ²) | Ekspluatācijā pieņemšanas gads(-i) |
|--------|----------------------------------|---------------------------|-------|--------------|-----------------------|------------------------|---------------------------|------------------------------------|
| 1 | Biroja telpa līdz 6 darba vietām | 4 - Nedzīvojamā iekštelpa | 2 | 3.57 | 3.26 | 3.88 | 41.4 | Nav |

17.12. Telpu grupas kadastra apzīmējums:.....42010052407003013

| Numurs | Nosaukums | Veids | Stāvs | Augstums (m) | Mazākais augstums (m) | Lielākais augstums (m) | Platība (m ²) | Ekspluatācijā pieņemšanas gads(-i) |
|--------|----------------|---------------------------|-------|--------------|-----------------------|------------------------|---------------------------|------------------------------------|
| 1 | Tehniskā telpa | 4 - Nedzīvojamā iekštelpa | 2 | 3.49 | 3.18 | 3.8 | 26.8 | Nav |

17.13. Telpu grupas kadastra apzīmējums:.....42010052407003014

| Numurs | Nosaukums | Veids | Stāvs | Augstums (m) | Mazākais augstums (m) | Lielākais augstums (m) | Platība (m ²) | Ekspluatācijā pieņemšanas gads(-i) |
|--------|-----------|-------------------------|-------|--------------|-----------------------|------------------------|---------------------------|------------------------------------|
| 1 | Terase | 5 - Nedzīvojamā ārtelpa | 2 | 3.4 | 3.1 | 3.69 | 9 | Nav |

17.14. Telpu grupas kadastra apzīmējums:.....42010052407003015

| Numurs | Nosaukums | Veids | Stāvs | Augstums (m) | Mazākais augstums (m) | Lielākais augstums (m) | Platība (m ²) | Ekspluatācijā pieņemšanas gads(-i) |
|--------|-------------------|-------------------------|-------|--------------|-----------------------|------------------------|---------------------------|------------------------------------|
| 1 | Atklāta platforma | 5 - Nedzīvojamā ārtelpa | 2 | Nav | Nav | Nav | 26.5 | Nav |

17.15. Telpu grupas kadastra apzīmējums:.....42010052407003901

| Numurs | Nosaukums | Veids | Stāvs | Augstums (m) | Mazākais augstums (m) | Lielākais augstums (m) | Platība (m ²) | Ekspluatācijā pieņemšanas gads(-i) |
|--------|--|-----------------------------|-------|--------------|-----------------------|------------------------|---------------------------|------------------------------------|
| 1 | Vējtveris | 6 - Koplietošanas iekštelpa | 1 | 3.6 | 3.6 | 3.6 | 15.5 | Nav |
| 2 | Ieejas vestibils ar koridoru | 6 - Koplietošanas iekštelpa | 1 | 3.49 | 3.37 | 3.6 | 74.5 | Nav |
| 3 | Apkopes inventāra telpa | 6 - Koplietošanas iekštelpa | 1 | 3.39 | 3.39 | 3.39 | 5.1 | Nav |
| 4 | Sanmezgls lietotājiem ar īpšām vajadzībām + higiēnas telpa | 6 - Koplietošanas iekštelpa | 1 | 3.38 | 3.38 | 3.38 | 8 | Nav |
| 5 | Publisko sanitāro mezglu priekštelpa | 6 - Koplietošanas iekštelpa | 1 | 3.64 | 3.64 | 3.64 | 8.2 | Nav |
| 6 | Kungu telpa | 6 - Koplietošanas iekštelpa | 1 | 3.42 | 3.22 | 3.62 | 6 | Nav |
| 7 | Dāmu telpa | 6 - Koplietošanas iekštelpa | 1 | 3.68 | 3.68 | 3.68 | 8.1 | Nav |
| 8 | Vējtveris | 6 - Koplietošanas iekštelpa | 1 | 2.53 | 2.53 | 2.53 | 3.4 | Nav |
| 9 | Kāpņu telpa | 6 - Koplietošanas iekštelpa | 1 | 4.46 | 4.46 | 4.46 | 12.9 | Nav |
| 10 | Iekštelpa | 6 - Koplietošanas iekštelpa | 1 | 7.53 | 7.53 | 7.53 | 4.4 | Nav |
| 11 | Nojume | 7 - Koplietošanas ārtelpa | 1 | 3.04 | 3.04 | 3.04 | 1.5 | Nav |
| 12 | Kāpņu telpa | 6 - Koplietošanas iekštelpa | 2 | 3.35 | 3.35 | 3.35 | 3.7 | Nav |
| 13 | Koridors, koridors ar biroju virtuves zonu | 6 - Koplietošanas iekštelpa | 2 | 3.58 | 3.36 | 3.8 | 96.5 | Nav |
| 14 | Publisko sanitāro mezglu priekštelpa | 6 - Koplietošanas iekštelpa | 2 | 3.66 | 3.45 | 3.87 | 8.2 | Nav |
| 15 | Kungu telpa | 6 - Koplietošanas iekštelpa | 2 | 3.46 | 3.27 | 3.64 | 6.9 | Nav |
| 16 | Dāmu telpa | 6 - Koplietošanas iekštelpa | 2 | 3.46 | 3.27 | 3.64 | 8 | Nav |
| 17 | Vējtveris | 6 - Koplietošanas iekštelpa | 2 | 3.37 | 3.37 | 3.37 | 5.3 | Nav |

| | | |
|---------------------------|-----------------------------|--------|
| Izdrukas ID: 390002724935 | Izdrukas datums: 28.12.2023 | 8 no 9 |
|---------------------------|-----------------------------|--------|

Skaidrojumi:

Nav – Kadastra informācijas sistēmā dati nav reģistrēti; Neregistrē – atbilstoši normatīvajiem aktiem dati netiek reģistrēti

18. Labiekārtojumi

18.1. Būves kadastra apzīmējums.....42010052407003

| Reģistrētie labiekārtojumi | Noteikšanas veids (ja ir) | Apjoms (ja ir) |
|---|---------------------------|----------------|
| Apkure. Centralizētā | Apvidū ir konstatēts | |
| Aukstā ūdens apgāde. Centralizētā | Apvidū ir konstatēts | |
| Citi, iepriekš neklasificēti, labiekārtojumi. Pods / pusuārs / bidē | Apvidū ir konstatēts | |
| Drošības sistēmas. Aizsargsignalizācijas sistēma | Apvidū ir konstatēts | |
| Drošības sistēmas. Uguns aizsardzības sistēma | Apvidū ir konstatēts | |
| Elektroapgāde. Centralizētā | Apvidū ir konstatēts | |
| Kanalizācija. Centralizētā | Apvidū ir konstatēts | |
| Karstā ūdens apgāde. Centralizētā | Apvidū ir konstatēts | |
| Lifti. Pasažieru | Apvidū ir konstatēts | |
| Ugunsnoturības pakāpe | Dokuments | U2b |
| Vājstrāvas tīkli. Citi | Apvidū ir konstatēts | |
| Vēdināšana. Dabiskā | Apvidū ir konstatēts | |
| Vēdināšana. Piespiedu | Apvidū ir konstatēts | |

18.1.1. Labiekārtojumu datums:22.12.2023

| | | |
|---------------------------|-----------------------------|--------|
| Izdrukas ID: 390002724935 | Izdrukas datums: 28.12.2023 | 9 no 9 |
|---------------------------|-----------------------------|--------|

Skaidrojumi:

Nav – Kadastra informācijas sistēmā dati nav reģistrēti; Neregistrē – atbilstoši normatīvajiem aktiem dati netiek reģistrēti

Kadastra apzīmējuma pārejas tabula:

| Kadastra apzīmējumi pirms sadalīšanas | Adrese pirms sadalīšanas | Kadastra apzīmējumi pēc sadalīšanas | Adrese pēc sadalīšanas | Telpu grupu dzēšanas datums |
|---------------------------------------|--------------------------|-------------------------------------|-------------------------|-----------------------------|
| 42010052407003 001 | Raiņa iela 25, Cēsis | 42010052407003002 | Raiņa iela 25, Cēsis | : 2022. 12.05. |
| | | 42010052407003003 | Raiņa iela 25, Cēsis | |
| | | 42010052407003004 | Raiņa iela 25, Cēsis | |
| | | 42010052407003005 | Raiņa iela 25, Cēsis | |
| | | 42010052407003006 | Raiņa iela 25, Cēsis | |
| | | 42010052407003007 | Raiņa iela 25, Cēsis | |
| | | 42010052407003008 | Raiņa iela 25, Cēsis | |
| | | 42010052407003009 | Raiņa iela 25, Cēsis | |
| | | 42010052407003010 | Raiņa iela 25, Cēsis | |
| | | 42010052407003011 | Raiņa iela 25, Cēsis | |
| | | 42010052407003012 | Raiņa iela 25, Cēsis | |

| | | | |
|--|--|-------------------|-------------------------|
| | | 42010052407003013 | Raiņa iela 25, Cēsis |
| | | 42010052407003014 | Raiņa iela 25, Cēsis |
| | | 42010052407003015 | Raiņa iela 25, Cēsis |
| | | 42010052407003901 | Raiņa iela 25, Cēsis |

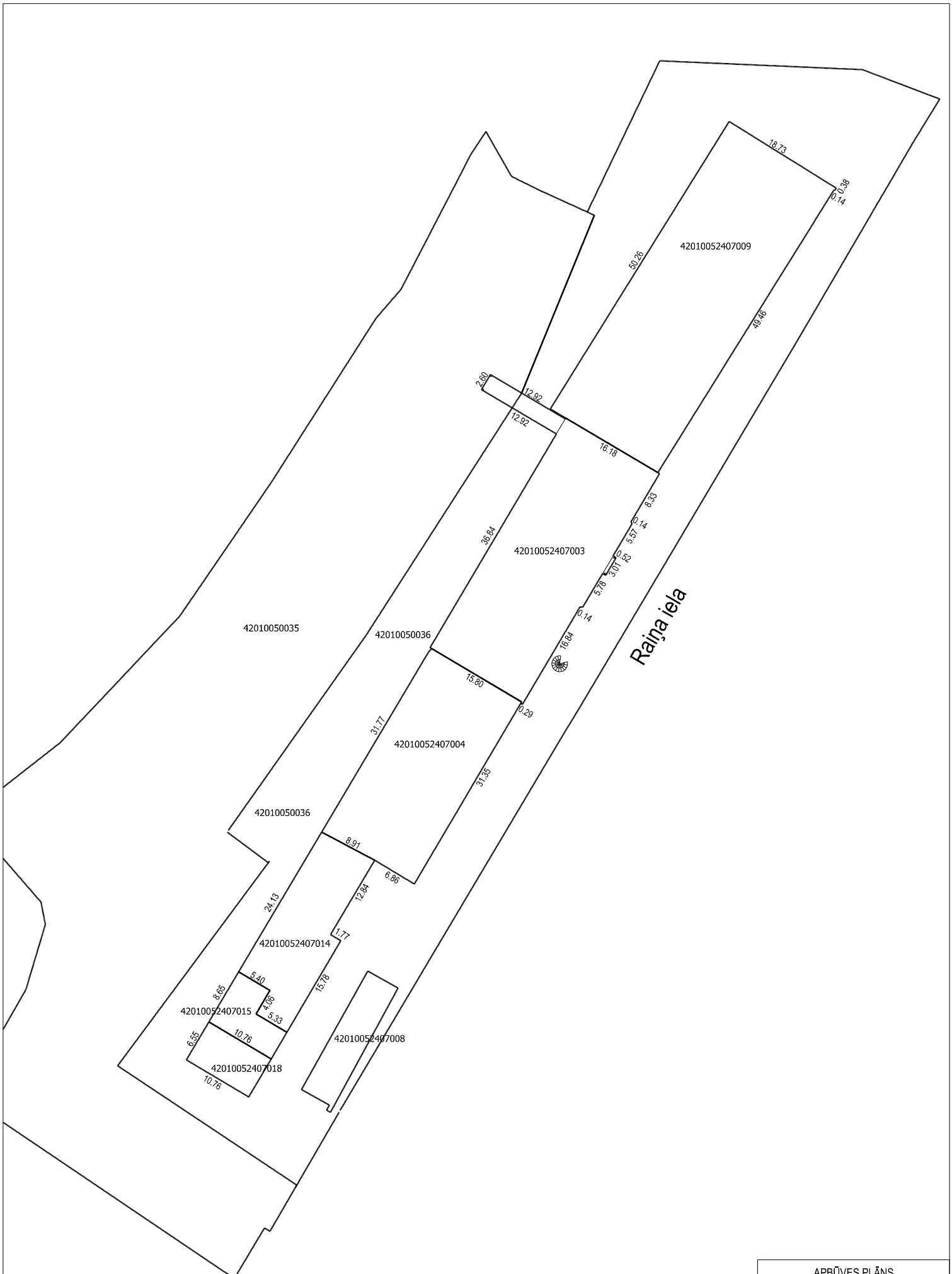

| APBŪVES PLĀNS | | |
|---------------------|---------|------|
| KADASTRA APZĪMĒJUMS | MĒROGS | LPP. |
| 42010050036 | 1 : 500 | 12 |

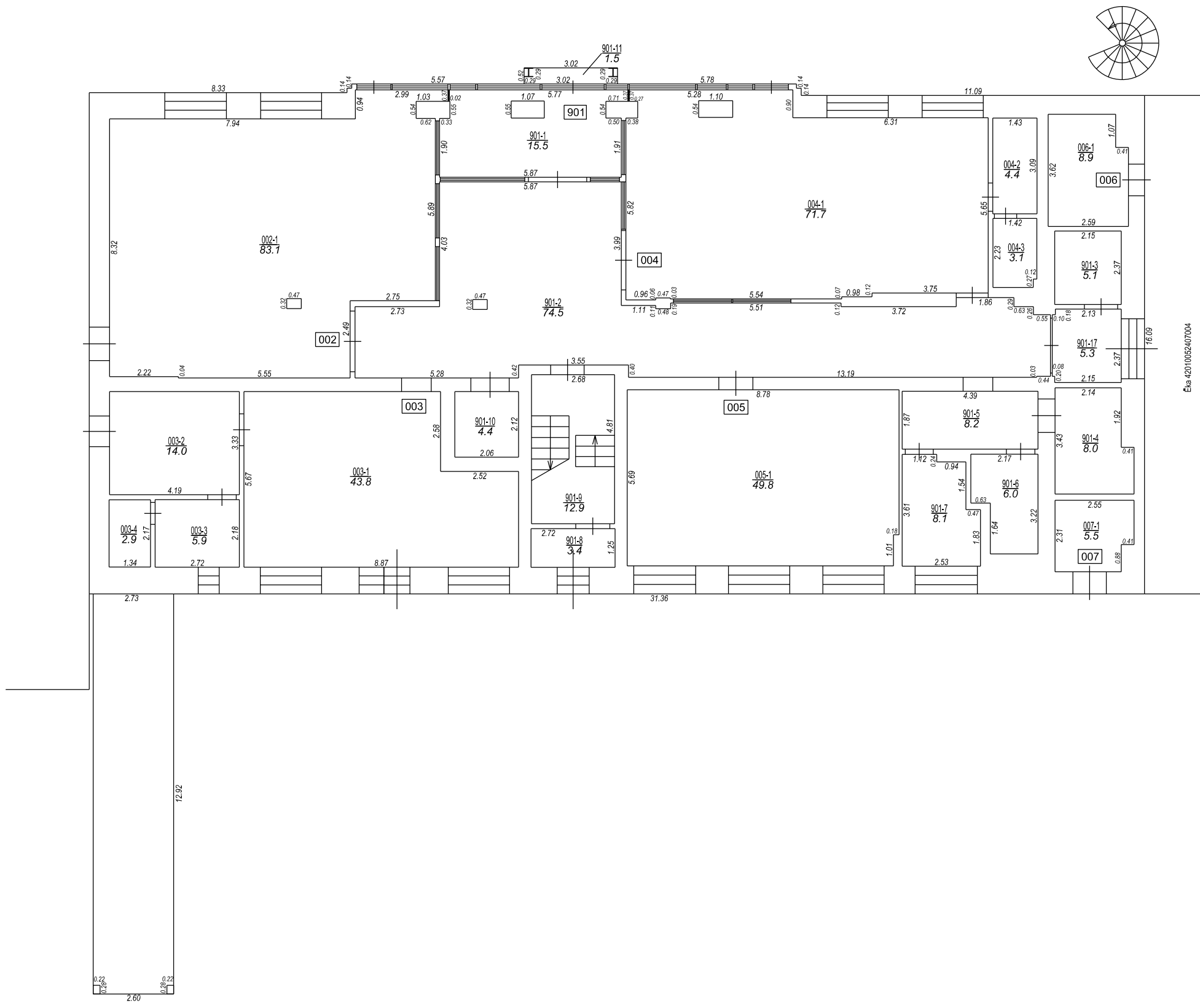

Eks 42010052407004

| STĀVA PLĀNS | | | |
|---------------------|-------|---------|------|
| KADASTRA APZĪMĒJUMS | STĀVS | MĒROGS | LPP. |
| 42010052407003 | 1 | 1 : 150 | 13 |

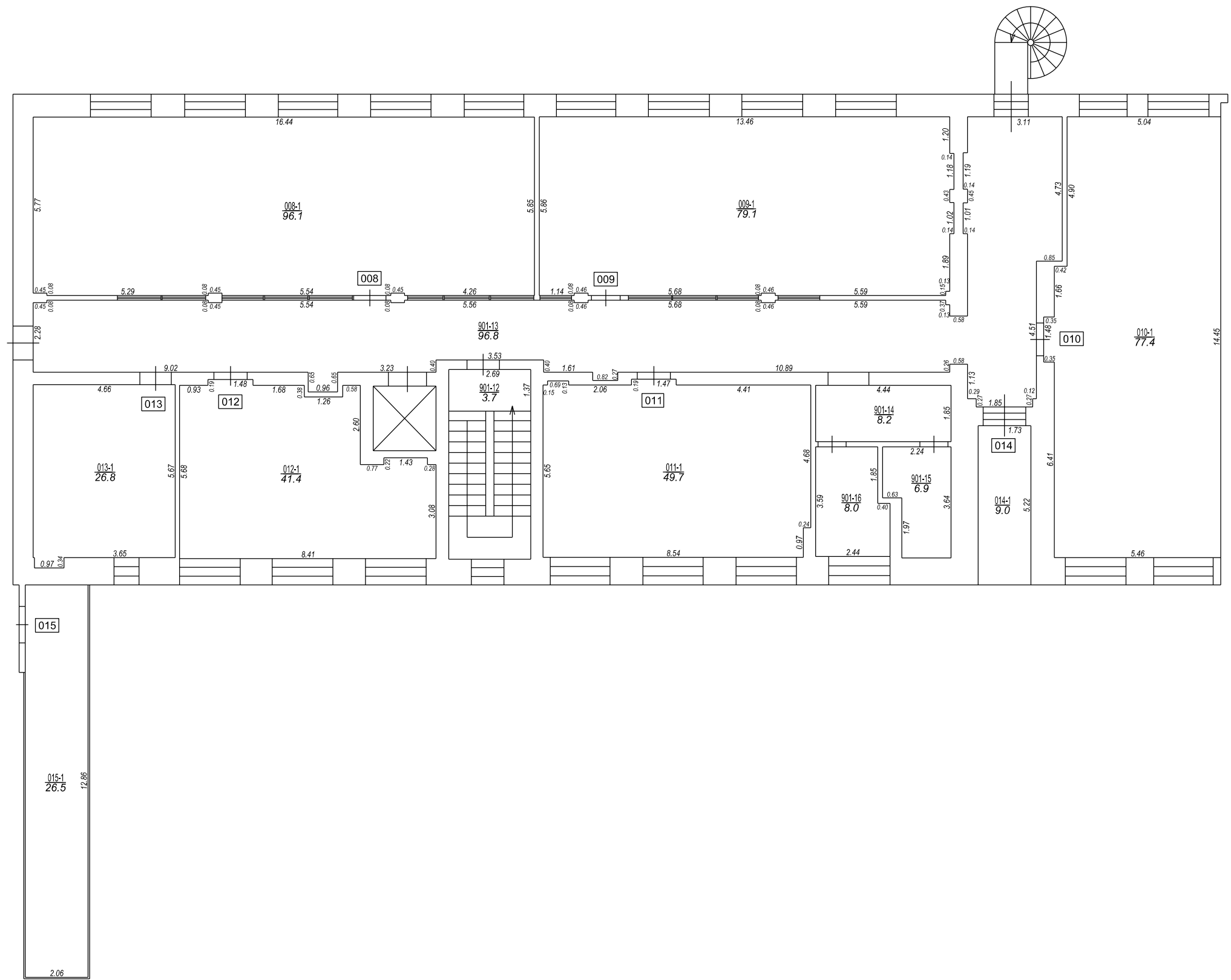

| STĀVA PLĀNS | | | |
|---------------------|-------|---------|------|
| KADASTRA APZĪMĒJUMS | STĀVS | MĒROGS | LPP. |
| 42010052407003 | 2 | 1 : 150 | 14 |

42010052407003_20231129_EF_1



42010052407003_20231129_EF_2



42010052407003_20231129_EF_3



42010052407003_20231129_EF_4

