Koku ciršanas publiskā apspriešana

Cēsīs, Cīrulīšu ielā 22

Objekta novietojuma plāns

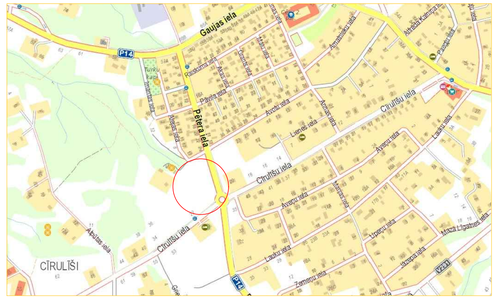

Objekts

Tenisa halles jaunbūve, Cīrulīšu ielā 22, Cēsīs.

Informācija

- Adrese: Cīrulīšu ielā 22, Cēsis, Cēsu novads, LV-4101.
- Koku ciršanas ierosinātājs: Sia “RV investīcija” 40203157202
“Katrīnkalns 2”, Līvi, Drabešu pag.,
Amatas nov. LV- 4101
Andris Traubergs
- Projektētājs: SIA "Anzāģe"

Pamatojums

Tenisa halles projekta izstrāde.

Koku ciršanas iemesls

- Lai izveidotu iebrauktuvi no Pētera ielas, paredzēts nocirst četrus bērzus ar stumbra diametru 35cm, 40cm, 45cm, 45cm.

Publiskās apspriešanas informatīvie materiāli no
2022.gada 9.februāra līdz 18.februārim ir apskatāmi:
- Cēsu pilsētas pašvaldības centrālās administrācijas ēkā
Raunas ielā 4, Cēsīs, Cēsu novadā;
- Vaives pagasta pārvaldes telpās
Nākotnes ielā 6-14, Rīdzenē, Vaives pagastā, Cēsu novadā.

Informācijai:

Ģirts Pavlovs
Būvinženieris, SIA "Anzāģe"
Tālr. (+371) 26326762 e-pasts: girts@anzage.lv